

18歳人口と高等教育機関への進学率等の推移

資料3-6

18歳人口は、平成21～32年頃までほぼ横ばいで推移するが、33年頃から再び減少することが予測されている。

- 18歳人口 = 3年前の中学校卒業業者数及び中等教育学校前期課程修業者数
- 進学率1 = 当該年度の大学・短大・専門学校の入学者、高専4年次在学者数
- 進学率2 = 当該年度の大学・短大の入学者数
- 高校等卒業業者数 = 高等学校卒業業者数及び中等教育学校後期課程修業者数
- 現役志願率 = 当該年度の高校等卒業業者のうち大学・短大へ願書を提出した者の数
- 収容力 = 当該年度の大学・短大入学者数 / 当該年度の大学・短大志願者数

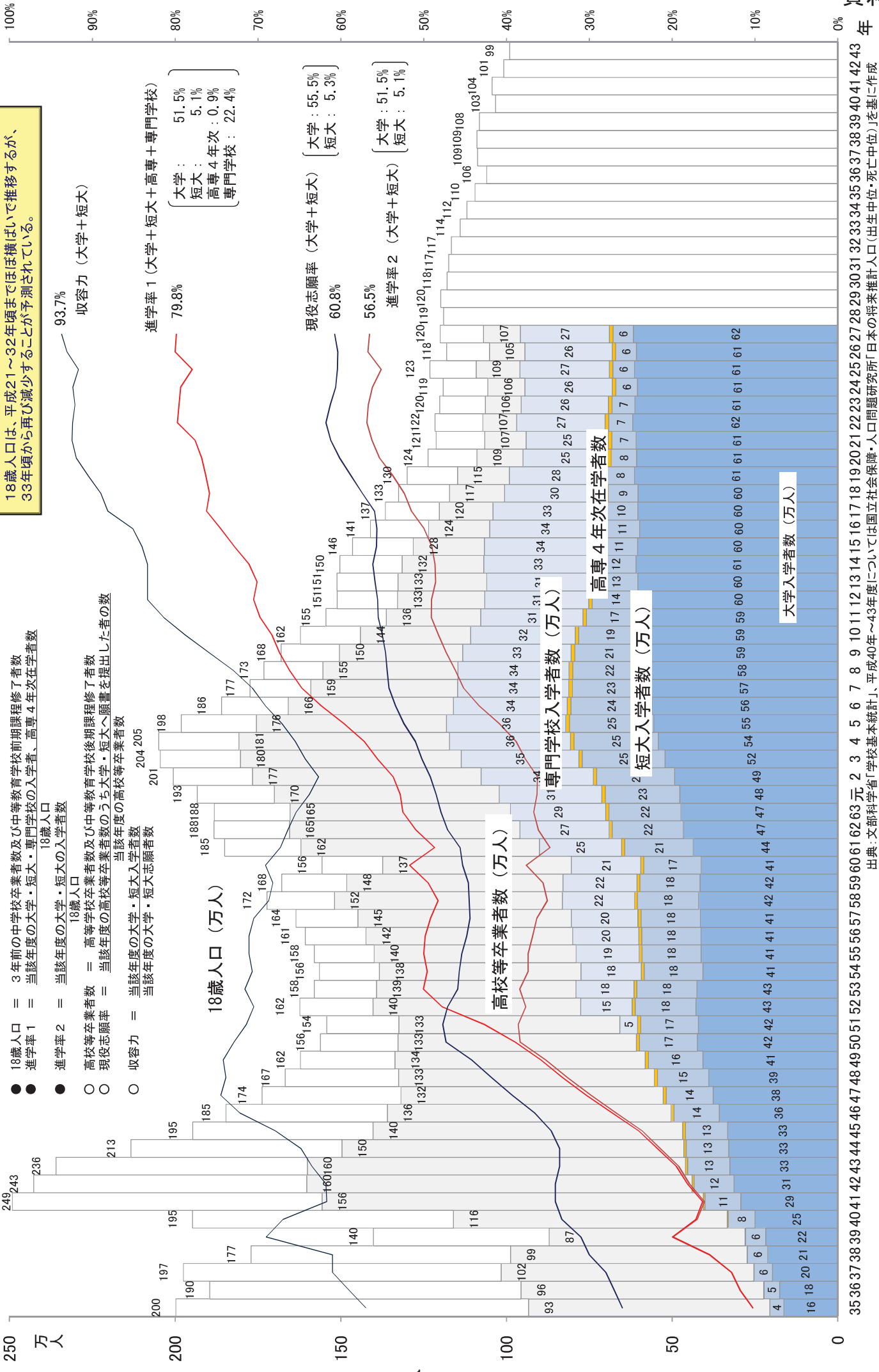

出典：文部科学省「学校基本統計」、平成40年～43年度については国立社会保険・人口問題研究所「日本の将来推計人口（出生中位・死亡中位）」を基に作成
 ※進学率、現役志願率については、少数点以下第2位を四捨五入しているため、内訳の計と合計が一致しない場合がある。

参考表1 年齢（各歳）別、男女別推計人口（平成28年10月1日現在）

石川県計

年齢	男女計	男	女
0～4	45,324	23,205	22,119
0	9,045	4,668	4,377
1	8,725	4,439	4,286
2	8,829	4,528	4,301
3	9,273	4,771	4,502
4	9,452	4,799	4,653
5～9	49,079	24,892	24,187
5	9,405	4,825	4,580
6	9,526	4,813	4,713
7	9,824	5,026	4,798
8	10,151	5,038	5,113
9	10,173	5,190	4,983
10～14	51,921	26,464	25,457
10	10,003	5,079	4,924
11	10,084	5,098	4,986
12	10,258	5,223	5,035
13	10,727	5,568	5,159
14	10,849	5,496	5,353
15～19	57,877	30,100	27,777
15	11,179	5,781	5,398
16	11,709	6,002	5,707
17	11,396	5,924	5,472
18	11,955	6,262	5,693
19	11,638	6,131	5,507
20～24	54,542	29,111	25,431
20	11,346	6,095	5,251
21	11,402	6,198	5,204
22	11,203	6,058	5,145
23	10,329	5,430	4,899
24	10,262	5,330	4,932
25～29	53,020	27,086	25,934
25	10,139	5,028	5,111
26	10,285	5,264	5,021
27	10,640	5,517	5,123
28	10,829	5,525	5,304
29	11,127	5,752	5,375
30～34	59,077	29,987	29,090
30	11,201	5,731	5,470
31	11,517	5,859	5,658
32	11,967	6,005	5,962
33	12,113	6,160	5,953
34	12,279	6,232	6,047
35～39	69,003	34,866	34,137
35	12,399	6,236	6,163
36	13,154	6,581	6,573
37	13,756	6,914	6,842
38	14,551	7,368	7,183
39	15,143	7,767	7,376
40～44	87,203	44,076	43,127
40	16,102	8,154	7,948
41	17,102	8,690	8,412
42	17,972	9,111	8,861
43	18,331	9,145	9,186
44	17,696	8,976	8,720
45～49	78,833	39,266	39,567
45	16,785	8,405	8,380
46	16,248	8,108	8,140
47	15,329	7,649	7,680
48	15,140	7,460	7,680
49	15,331	7,644	7,687
0～14歳	146,324	74,561	71,763
15～64歳	666,107	335,604	330,503
65歳以上	322,417	137,555	184,862

年齢	男女計	男	女
50～54	66,718	32,851	33,867
50	11,650	5,780	5,870
51	14,580	7,166	7,414
52	13,775	6,876	6,899
53	13,640	6,654	6,986
54	13,073	6,375	6,698
55～59	67,199	33,045	34,154
55	13,171	6,528	6,643
56	13,435	6,608	6,827
57	13,721	6,802	6,919
58	13,870	6,676	7,194
59	13,002	6,431	6,571
60～64	72,635	35,216	37,419
60	13,410	6,417	6,993
61	14,493	7,093	7,400
62	14,459	7,079	7,380
63	14,718	7,122	7,596
64	15,555	7,505	8,050
65～69	99,582	48,049	51,533
65	16,199	7,747	8,452
66	18,548	9,029	9,519
67	21,325	10,115	11,210
68	21,746	10,508	11,238
69	21,764	10,650	11,114
70～74	67,414	31,518	35,896
70	11,116	5,253	5,863
71	11,586	5,415	6,171
72	15,025	7,081	7,944
73	14,683	6,790	7,893
74	15,004	6,979	8,025
75～79	55,392	24,466	30,926
75	13,321	6,070	7,251
76	11,706	5,377	6,329
77	9,737	4,320	5,417
78	10,266	4,331	5,935
79	10,362	4,368	5,994
80～84	47,132	18,283	28,849
80	11,095	4,508	6,587
81	9,345	3,725	5,620
82	9,207	3,602	5,605
83	9,245	3,505	5,740
84	8,240	2,943	5,297
85～89	32,529	10,505	22,024
85	8,151	2,805	5,346
86	6,874	2,348	4,526
87	6,640	2,123	4,517
88	5,911	1,809	4,102
89	4,953	1,420	3,533
90～94	15,311	3,804	11,507
90	4,497	1,232	3,265
91	3,679	902	2,777
92	3,051	753	2,298
93	2,230	513	1,717
94	1,854	404	1,450
95～99	4,364	821	3,543
95	1,512	312	1,200
96	1,201	227	974
97	714	144	570
98	531	85	446
99	406	53	353
100歳以上	693	109	584
年齢不詳	15,970	9,438	6,532
合計	1,150,818	557,158	593,660

私立大学・短期大学等入学志願者動向（抜粋）

4. 学部系統別の動向(大学)

全学部を『今日の私学財政』の系統別に区分した(学部系統区分については、1ページ及び27ページを参照)。

区分	年度	集計 学部数	入学定員 A	志願者 B	受験者 C	合格者 D	入学者 E	志願倍率 B/A	合格率 D/C	歩留率 E/D	入学定員 充足率 E/A
		学部	人	人	人	人	人	倍	%	%	%
医学	27	29	3,709	110,851	102,562	8,299	3,751	29.89	8.09	45.20	101.13
	28	30	3,827	112,082	104,450	8,710	3,865	29.29	8.34	44.37	100.99
	増減	1	118	1,231	1,888	411	114	△ 0.60	0.25	△ 0.83	△ 0.14
歯学	27	17	2,063	9,898	9,056	3,413	1,840	4.80	37.69	53.91	89.19
	28	17	2,063	9,656	8,911	3,494	1,768	4.68	39.21	50.60	85.70
	増減	0	0	△ 242	△ 145	81	△ 72	△ 0.12	1.52	△ 3.31	△ 3.49
薬学	27	57	11,564	116,498	110,490	30,051	11,816	10.07	27.20	39.32	102.18
	28	57	11,595	105,573	99,609	30,842	11,420	9.11	30.96	37.03	98.49
	増減	0	31	△ 10,925	△ 10,881	791	△ 396	△ 0.96	3.76	△ 2.29	△ 3.69
保健系	27	192	28,998	170,602	163,950	61,599	31,206	5.88	37.57	50.66	107.61
	28	198	30,330	172,040	165,349	63,762	31,584	5.67	38.56	49.53	104.13
	増減	6	1,332	1,438	1,399	2,163	378	△ 0.21	0.99	△ 1.13	△ 3.48
理・工学系	27	147	59,933	665,838	641,487	222,088	65,164	11.11	34.62	29.34	108.73
	28	146	59,108	664,238	639,655	220,815	62,536	11.24	34.52	28.32	105.80
	増減	△ 1	△ 825	△ 1,600	△ 1,832	△ 1,273	△ 2,628	0.13	△ 0.10	△ 1.02	△ 2.93
農学系	27	18	7,515	85,235	81,261	24,459	8,491	11.34	30.10	34.72	112.99
	28	18	7,515	83,540	79,288	24,805	8,416	11.12	31.28	33.93	111.99
	増減	0	0	△ 1,695	△ 1,973	346	△ 75	△ 0.22	1.18	△ 0.79	△ 1.00
人文科学系	27	237	69,607	513,232	495,924	199,872	73,121	7.37	40.30	36.58	105.05
	28	240	69,619	525,219	507,470	196,137	73,092	7.54	38.65	37.27	104.99
	増減	3	12	11,987	11,546	△ 3,735	△ 29	0.17	△ 1.65	0.69	△ 0.06
社会科学系	27	509	165,244	1,182,405	1,134,404	436,585	173,373	7.16	38.49	39.71	104.92
	28	510	165,013	1,264,473	1,216,545	434,006	174,262	7.66	35.68	40.15	105.61
	増減	1	△ 231	82,068	82,141	△ 2,579	889	0.50	△ 2.81	0.44	0.69
家政学	27	73	15,911	78,182	75,808	32,428	16,245	4.91	42.78	50.10	102.10
	28	75	16,386	78,959	75,980	32,594	16,252	4.82	42.90	49.86	99.18
	増減	2	475	777	172	166	7	△ 0.09	0.12	△ 0.24	△ 2.92
教育学	27	86	15,378	104,551	100,953	35,076	16,354	6.80	34.74	46.62	106.35
	28	89	15,891	105,310	101,767	35,682	16,276	6.63	35.06	45.61	102.42
	増減	3	513	759	814	606	△ 78	△ 0.17	0.32	△ 1.01	△ 3.93
体育学	27	10	4,642	18,451	18,085	7,026	5,417	3.97	38.85	77.10	116.70
	28	10	4,907	17,760	17,416	7,064	5,401	3.62	40.56	76.46	110.07
	増減	0	265	△ 691	△ 669	38	△ 16	△ 0.35	1.71	△ 0.64	△ 6.63
芸術系	27	58	14,209	40,594	39,753	22,072	13,698	2.86	55.52	62.06	96.40
	28	58	14,233	40,047	39,207	23,330	13,879	2.81	59.50	59.49	97.51
	増減	0	24	△ 547	△ 546	1,258	181	△ 0.05	3.98	△ 2.57	1.11
その他	27	255	64,924	417,162	402,697	158,294	66,588	6.43	39.31	42.07	102.56
	28	264	67,038	450,380	434,151	164,622	69,458	6.72	37.92	42.19	103.61
	増減	9	2,114	33,218	31,454	6,328	2,870	0.29	△ 1.39	0.12	1.05
合計	27	1,688	463,697	3,513,499	3,376,430	1,241,262	487,064	7.58	36.76	39.24	105.04
	28	1,712	467,525	3,629,277	3,489,798	1,245,863	488,209	7.76	35.70	39.19	104.42
	増減	24	3,828	115,778	113,368	4,601	1,145	0.18	△ 1.06	△ 0.05	△ 0.62

学部系統別の志願倍率(大学)

学部系統別の入学定員充足率(大学)

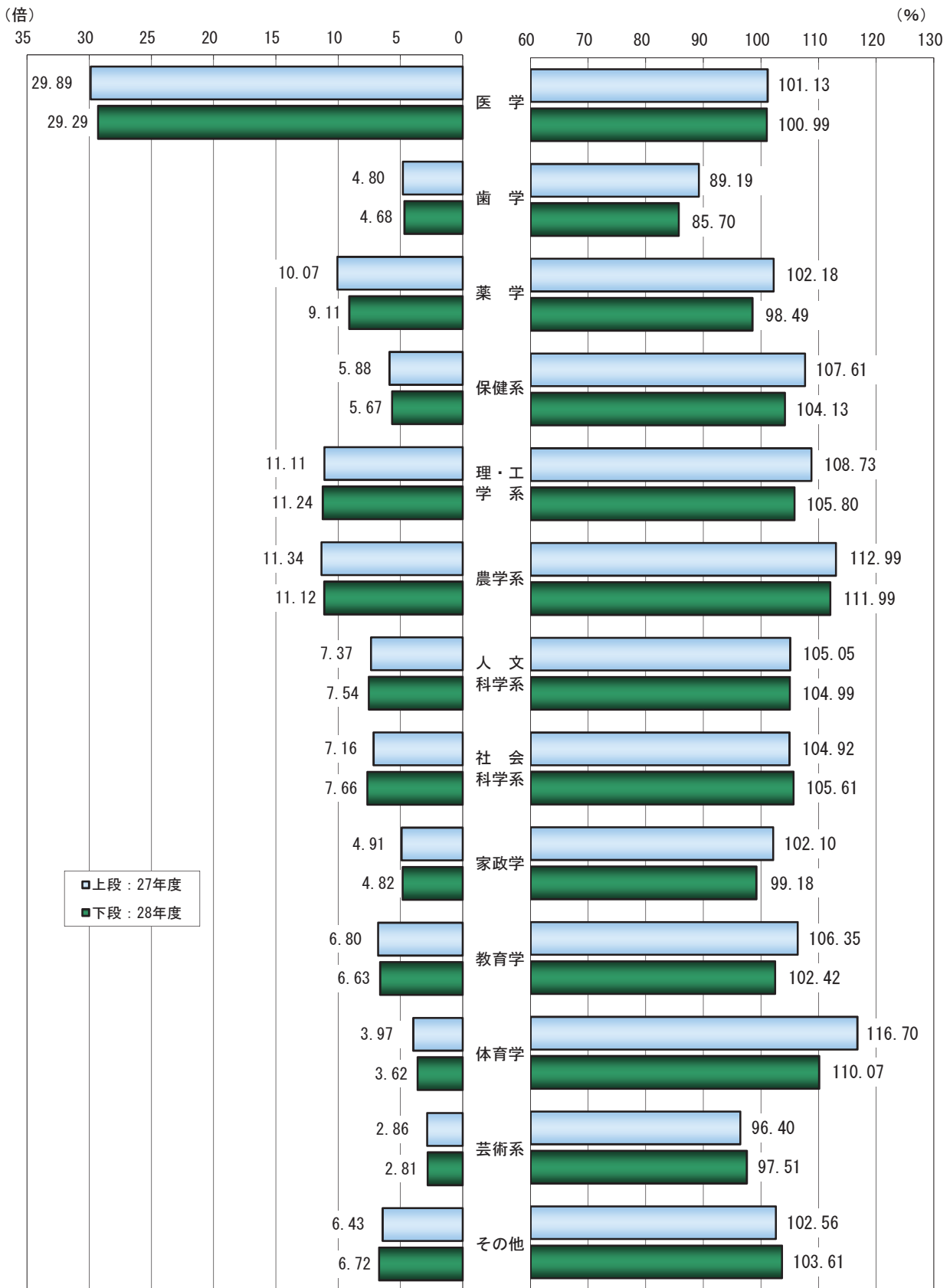

学部系統別の動向 過去5カ年の推移(大学)

過去5カ年における学部系統別の学部数、志願倍率、入学定員充足率を下表に示した。

医学

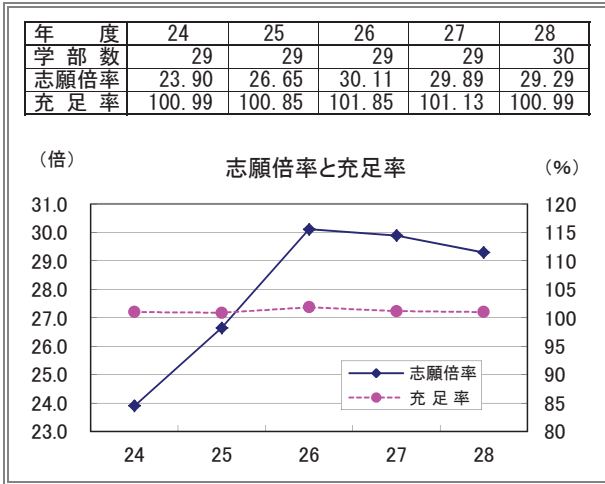

歯学

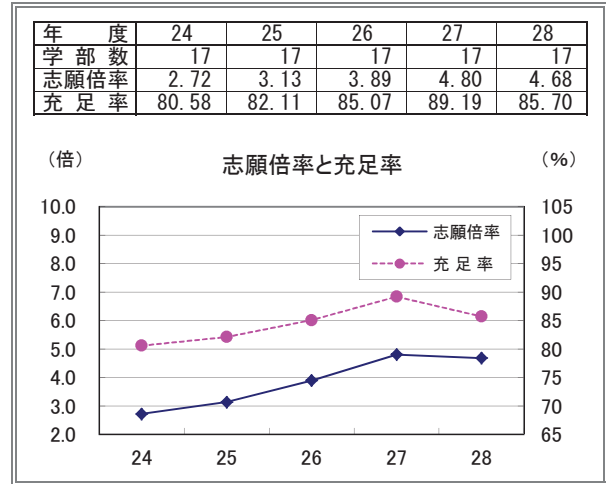

薬学

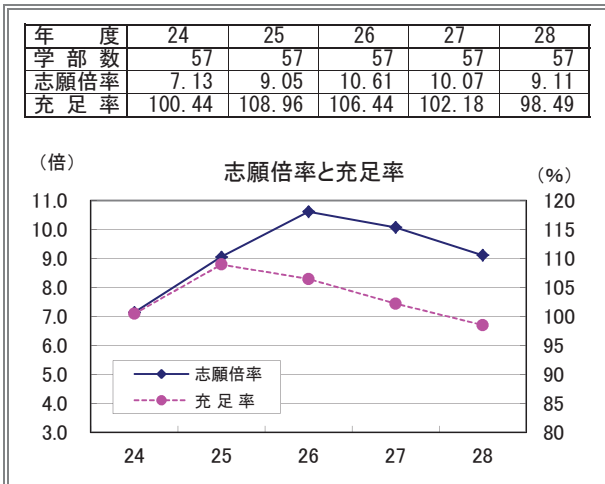

保健系

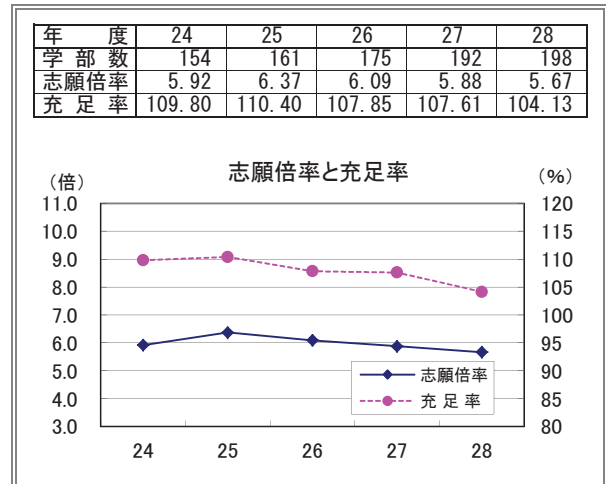

理・工学系

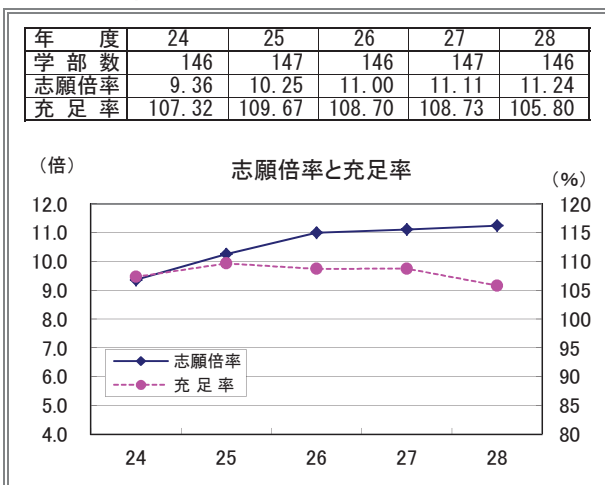

農学系

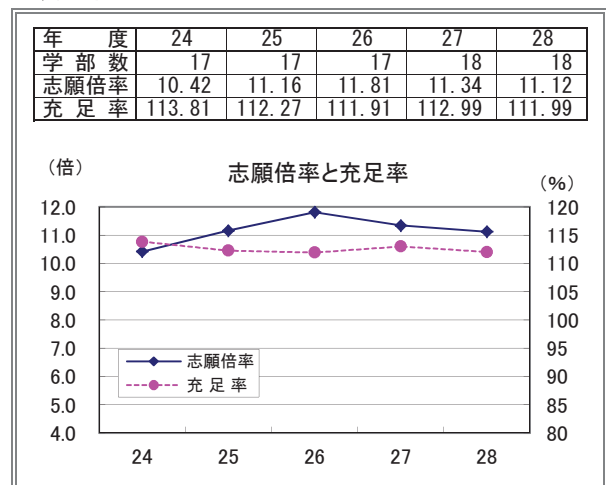

人文科学系

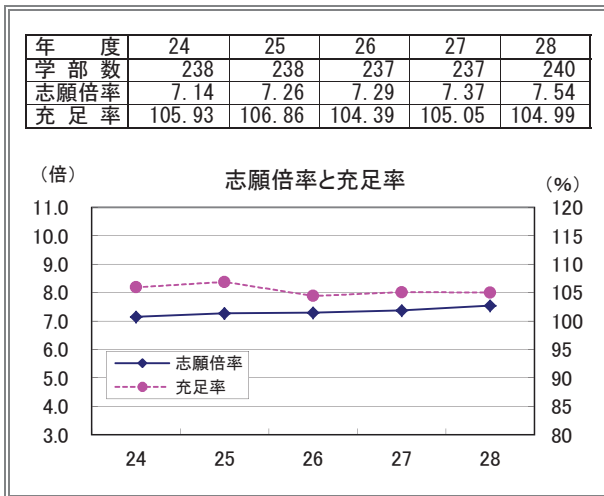

社会科学系

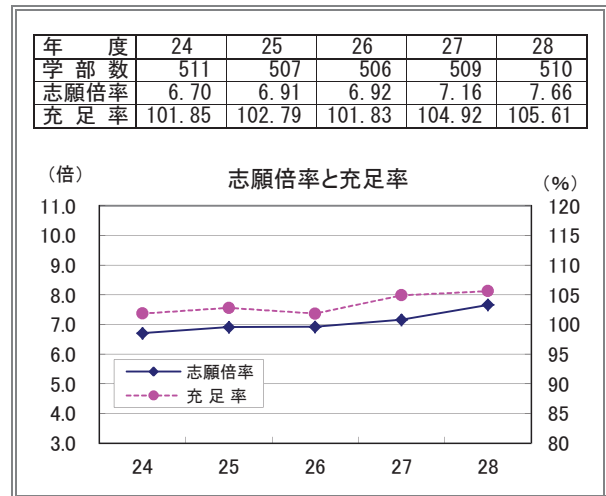

家政学

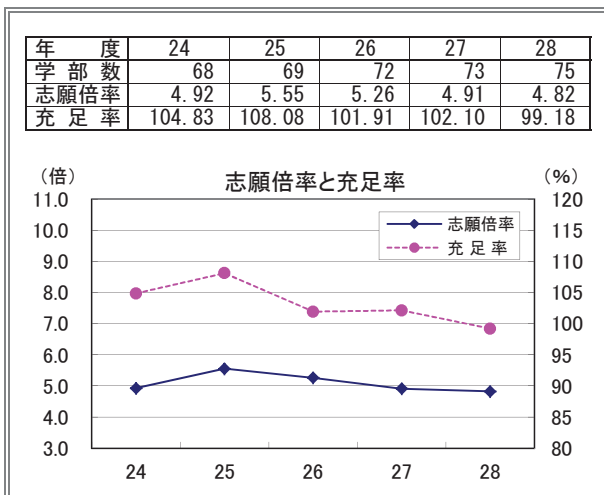

教育学

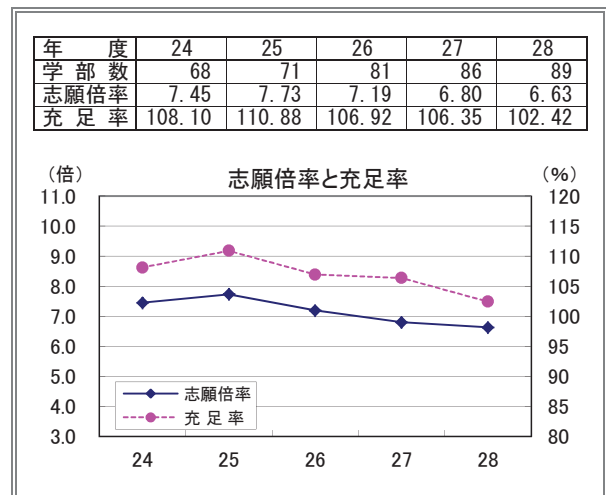

体育学

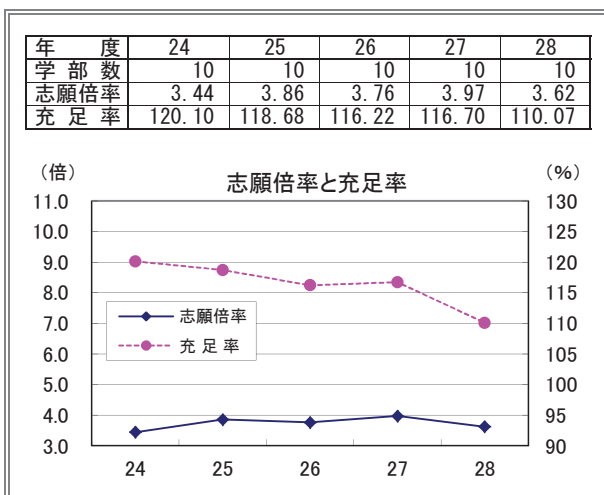

芸術系

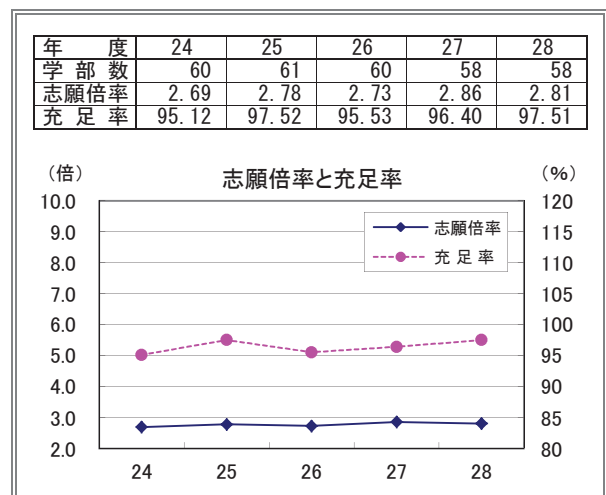

その他

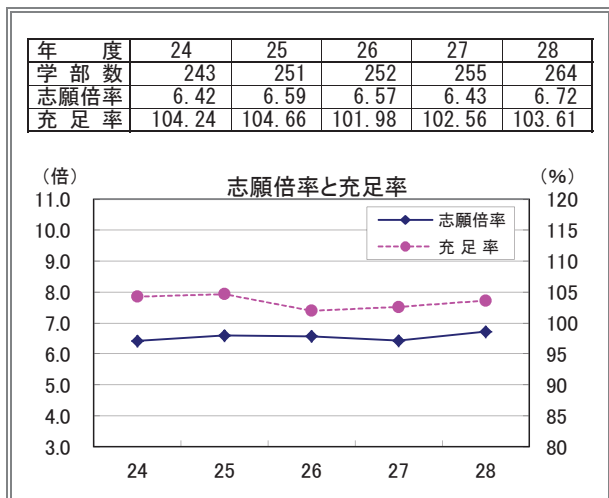

合計

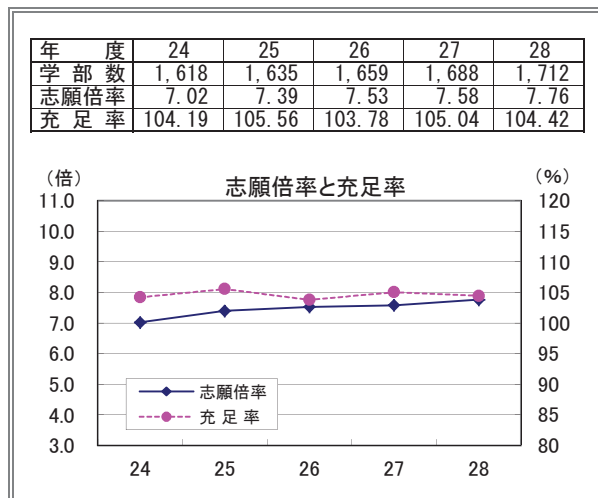

※医学、理・工学系、農学系、芸術系の志願倍率目盛、体育学の充足率目盛、歯学の志願倍率目盛と充足率目盛は他の系統と異なる。

5. 主な学部別の志願者・入学者動向(大学)

学部名称の表記は、集計数3以上の学部とし、集計数2以下は「その他」とした。

区 分 学 部 名	集計学部数			入学定員(人)			志願者(人)			入学者数(人)			入学定員充足率(%)		
	27年度	28年度	増減	27年度	28年度	増減	27年度	28年度	増減	27年度	28年度	増減	27年度	28年度	増減
医学	29	30	1	3,709	3,827	118	110,851	112,082	1,231	3,751	3,865	114	101.13	100.99	△ 0.14
歯学	17	17	0	2,063	2,063	0	9,898	9,656	△ 242	1,840	1,768	△ 72	89.19	85.70	△ 3.49
薬学	57	57	0	11,564	11,595	31	116,498	105,573	△ 10,925	11,816	11,420	△ 396	102.18	98.49	△ 3.69
保健系	192	198	6	28,998	30,330	1,332	170,602	172,040	1,438	31,206	31,584	378	107.61	104.13	△ 3.48
看護学部	78	81	3	7,142	7,427	285	44,257	44,462	205	7,738	7,997	259	108.35	107.67	△ 0.68
保健医療学部	30	30	0	4,845	5,085	240	24,934	26,057	1,123	5,424	5,252	△ 172	111.95	103.28	△ 8.67
リハビリテーション学部	10	10	0	905	915	10	4,165	4,239	74	926	971	45	102.32	106.12	3.80
医療保健学部	6	6	0	1,610	1,650	40	9,813	9,130	△ 683	1,679	1,603	△ 76	104.29	97.15	△ 7.14
保健科学部	6	6	0	1,165	1,165	0	5,628	5,487	△ 141	1,288	1,280	△ 8	110.56	109.87	△ 0.69
栄養学部	5	5	0	832	897	65	5,167	4,974	△ 193	834	884	50	100.24	98.55	△ 1.69
医療学部	4	4	0	420	420	0	757	657	△ 100	394	343	△ 51	93.81	81.67	△ 12.14
医療福祉学部	4	4	0	1,016	996	△ 20	2,487	2,386	△ 101	849	843	△ 6	83.56	84.64	1.08
医療技術学部	3	3	0	1,540	1,580	40	12,057	10,712	△ 1,345	1,790	1,685	△ 105	116.23	106.65	△ 9.58
看護栄養学部	3	3	0	437	437	0	2,007	1,972	△ 35	480	499	19	109.84	114.19	4.35
看護福祉学部	3	3	0	630	630	0	3,118	2,823	△ 295	634	586	△ 48	100.63	93.02	△ 7.61
医療科学部	3	3	0	878	1,040	162	4,888	6,107	1,219	1,038	1,050	12	118.22	100.96	△ 17.26
保健福祉学部	3	3	0	655	655	0	2,106	1,901	△ 205	691	645	△ 46	105.50	98.47	△ 7.03
ヒューマンケア学部	3	3	0	617	617	0	4,687	4,935	248	621	700	79	100.65	113.45	12.80
その他	31	34	3	6,306	6,816	510	44,531	46,198	1,667	6,820	7,246	426	108.15	106.31	△ 1.84
理・工学系	147	146	△ 1	59,933	59,108	△ 825	665,838	664,238	△ 1,600	65,164	62,536	△ 2,628	108.73	105.80	△ 2.93
工学部	54	52	△ 2	25,542	24,247	△ 1,295	225,857	212,771	△ 13,086	27,847	25,430	△ 2,417	109.02	104.88	△ 4.14
理工学部	29	29	0	17,411	17,461	50	251,299	251,243	△ 56	18,725	18,389	△ 336	107.55	105.31	△ 2.24
理学部	13	13	0	4,056	4,091	35	47,664	46,782	△ 882	4,360	4,469	109	107.50	109.24	1.74
情報科学部	5	5	0	1,166	1,166	0	18,776	19,271	495	1,320	1,256	△ 64	113.21	107.72	△ 5.49
生命科学部	5	5	0	1,201	1,201	0	17,537	17,071	△ 466	1,210	1,234	24	100.75	102.75	2.00
デザイン工学部	4	4	0	907	907	0	13,105	13,038	△ 67	998	1,090	92	110.03	120.18	10.15
その他	37	38	1	9,650	10,035	385	91,600	104,062	12,462	10,704	10,668	△ 36	110.92	106.31	△ 4.61
農学系	18	18	0	7,515	7,515	0	85,235	83,540	△ 1,695	8,491	8,416	△ 75	112.99	111.99	△ 1.00
農学部	7	7	0	2,895	2,895	0	45,987	45,751	△ 236	3,215	3,302	87	111.05	114.06	3.01
獣医学部	3	3	0	740	740	0	10,269	10,513	244	853	846	△ 7	115.27	114.32	△ 0.95
その他	8	8	0	3,880	3,880	0	28,979	27,276	△ 1,703	4,423	4,268	△ 155	113.99	110.00	△ 3.99
人文科学系	237	240	3	69,607	69,619	12	513,232	525,219	11,987	73,121	73,092	△ 29	105.05	104.99	△ 0.06
文学部	86	86	0	34,703	34,289	△ 414	283,368	287,498	4,130	37,536	37,212	△ 324	108.16	108.52	0.36
人文学部	31	32	1	7,230	7,330	100	34,526	36,427	1,901	7,041	7,021	△ 20	97.39	95.78	△ 1.61
外国語学部	28	28	0	9,866	9,906	40	83,488	82,533	△ 955	10,552	10,611	59	106.95	107.12	0.17
心理学部	14	14	0	2,165	2,195	30	14,924	15,051	127	2,199	2,198	△ 1	101.57	100.14	△ 1.43
人間学部	14	14	0	3,170	2,910	△ 260	9,632	8,654	△ 978	3,024	2,580	△ 444	95.39	88.66	△ 6.73
国際文化学部	9	8	△ 1	1,664	1,594	△ 70	9,120	8,734	△ 386	1,442	1,500	58	86.66	94.10	7.44
神学部	6	6	0	183	183	0	945	798	△ 147	181	200	19	98.91	109.29	10.38
仏教学部	5	5	0	485	497	12	1,635	1,965	330	523	508	△ 15	107.84	102.21	△ 5.63
グローバル・コミュニケーション学部	4	5	1	760	850	90	3,659	4,503	844	710	876	166	93.42	103.06	9.64
人間関係学部	5	5	0	1,070	1,070	0	2,912	2,888	△ 24	965	967	2	90.19	90.37	0.18
現代文化学部	4	4	0	680	680	0	1,547	1,570	23	707	778	71	103.97	114.41	10.44
文芸学部	3	3	0	1,180	1,180	0	18,320	18,508	188	1,418	1,373	△ 45	120.17	116.36	△ 3.81
その他	28	30	2	6,451	6,935	484	49,156	56,090	6,934	6,823	7,268	445	105.77	104.80	△ 0.97
社会科学系	509	510	1	165,244	165,013	△ 231	1,182,405	1,264,473	82,068	173,373	174,262	889	104.92	105.61	0.69
経済学部	94	94	0	39,868	39,505	△ 363	312,763	325,308	12,545	42,264	42,338	74	106.01	107.17	1.16
経営学部	81	82	1	24,708	25,244	536	193,204	212,639	19,435	25,687	26,598	911	103.96	105.36	1.40
法学部	81	80	△ 1	31,176	30,631	△ 545	235,423	258,564	23,141	33,650	33,802	152	107.94	110.35	2.41
商学部	31	31	0	14,656	14,561	△ 95	110,305	117,010	6,705	15,427	15,344	△ 83	105.26	105.38	0.12
社会福祉学部	23	23	0	4,809	4,644	△ 165	12,221	10,972	△ 1,249	4,446	4,079	△ 367	92.45	87.83	△ 4.62
社会学部	21	21	0	7,649	7,654	5	73,227	75,902	2,675	8,079	8,195	116	105.62	107.07	1.45
人間社会学部	13	13	0	3,175	3,235	60	12,442	12,906	464	3,138	3,175	37	98.83	98.15	△ 0.68
経営情報学部	13	11	△ 2	2,672	2,392	△ 280	5,727	5,023	△ 704	2,341	2,188	△ 153	87.61	91.47	3.86
総合政策学部	11	11	0	2,807	2,780	△ 27	22,148	24,332	2,184	2,844	2,894	50	101.32	104.10	2.78

区 分 学 部 名	集計学部数			入学定員(人)			志願者(人)			入学者数(人)			入学定員充足率(%)		
	27年度	28年度	増減	27年度	28年度	増減	27年度	28年度	増減	27年度	28年度	増減	27年度	28年度	増減
現代社会学部	11	11	0	2,317	2,295	△ 22	11,698	11,771	73	2,026	2,177	151	87.44	94.86	7.42
情報学部	9	9	0	1,995	2,065	70	10,905	12,240	1,335	2,203	2,226	23	110.43	107.80	△ 2.63
観光学部	6	6	0	1,005	1,005	0	7,316	7,285	△ 31	1,016	983	△ 33	101.09	97.81	△ 3.28
経済経営学部	5	6	1	1,050	1,170	120	2,249	2,204	△ 45	1,019	1,074	55	97.05	91.79	△ 5.26
政治経済学部	4	5	1	2,510	2,690	180	25,712	29,899	4,187	2,934	2,810	△ 124	116.89	104.46	△ 12.43
現代ビジネス学部	3	5	2	640	855	215	4,571	4,348	△ 223	780	890	110	121.88	104.09	△ 17.79
人間福祉学部	4	4	0	850	850	0	2,850	2,667	△ 183	788	656	△ 132	92.71	77.18	△ 15.53
総合経営学部	3	3	0	870	870	0	1,458	1,460	2	1,066	1,028	△ 38	122.53	118.16	△ 4.37
総合福祉学部	3	3	0	1,170	1,170	0	3,790	3,785	△ 5	1,230	1,227	△ 3	105.13	104.87	△ 0.26
環境情報学部	3	3	0	685	685	0	4,491	4,542	51	757	756	△ 1	110.51	110.36	△ 0.15
社会情報学部	3	3	0	630	630	0	3,592	5,026	1,434	633	740	107	100.48	117.46	16.98
国際経営学部	3	3	0	920	900	△ 20	2,558	2,547	△ 11	922	932	10	100.22	103.56	3.34
その他	84	83	△ 1	19,082	19,182	100	123,755	134,043	10,288	20,123	20,150	27	105.46	105.05	△ 0.41
家政学	73	75	2	15,911	16,386	475	78,182	78,959	777	16,245	16,252	7	102.10	99.18	△ 2.92
家政学部	15	15	0	4,322	4,402	80	26,307	25,951	△ 356	4,592	4,559	△ 33	106.25	103.57	△ 2.68
健康栄養学部	9	10	1	950	1,030	80	4,378	4,848	470	999	1,030	31	105.16	100.00	△ 5.16
生活科学部	9	10	1	1,954	2,114	160	11,237	11,857	620	2,198	2,339	141	112.49	110.64	△ 1.85
人間生活学部	8	8	0	2,405	2,425	20	6,324	6,128	△ 196	2,231	2,151	△ 80	92.77	88.70	△ 4.07
人間健康学部	6	6	0	985	1,085	100	6,659	7,125	466	1,105	1,162	57	112.18	107.10	△ 5.08
栄養科学部	3	3	0	460	460	0	1,877	1,819	△ 58	498	491	△ 7	108.26	106.74	△ 1.52
現代生活学部	3	3	0	875	875	0	2,382	2,293	△ 89	866	795	△ 71	98.97	90.86	△ 8.11
その他	20	20	0	3,960	3,995	35	19,018	18,938	△ 80	3,756	3,725	△ 31	94.85	93.24	△ 1.61
教育学	86	89	3	15,378	15,891	513	104,551	105,310	759	16,354	16,276	△ 78	106.35	102.42	△ 3.93
教育学部	39	42	3	8,145	8,680	535	77,445	78,619	1,174	8,954	9,247	293	109.93	106.53	△ 3.40
子ども学部	7	7	0	785	805	20	3,255	3,225	△ 30	848	877	29	108.03	108.94	0.91
こども教育学部	7	7	0	680	678	△ 2	1,069	969	△ 100	538	517	△ 21	79.12	76.25	△ 2.87
人間発達学部	5	5	0	650	650	0	2,735	2,922	187	629	607	△ 22	96.77	93.38	△ 3.39
発達教育学部	4	4	0	865	865	0	4,107	4,251	144	963	883	△ 80	111.33	102.08	△ 9.25
児童学部	3	3	0	980	980	0	2,182	1,895	△ 287	948	847	△ 101	96.73	86.43	△ 10.30
こども学部	3	3	0	435	435	0	789	698	△ 91	453	364	△ 89	104.14	83.68	△ 20.46
その他	18	18	0	2,838	2,798	△ 40	12,969	12,731	△ 238	3,021	2,934	△ 87	106.45	104.86	△ 1.59
体育学	10	10	0	4,642	4,907	265	18,451	17,760	△ 691	5,417	5,401	△ 16	116.70	110.07	△ 6.63
芸術系	58	58	0	14,209	14,233	24	40,594	40,047	△ 547	13,698	13,879	181	96.40	97.51	1.11
音楽学部	21	21	0	3,316	3,396	80	4,066	4,108	42	2,879	2,930	51	86.82	86.28	△ 0.54
芸術学部	16	17	1	5,926	5,970	44	15,459	15,149	△ 310	6,152	6,373	221	103.81	106.75	2.94
造形学部	6	6	0	2,106	2,106	0	10,898	11,125	227	2,075	2,050	△ 25	98.53	97.34	△ 1.19
美術学部	5	5	0	1,500	1,500	0	7,165	7,099	△ 66	1,392	1,451	59	92.80	96.73	3.93
デザイン学部	5	5	0	853	833	△ 20	2,545	2,256	△ 289	882	857	△ 25	103.40	102.88	△ 0.52
その他	5	4	△ 1	508	428	△ 80	461	310	△ 151	318	218	△ 100	62.60	50.93	△ 11.67
その他	255	264	9	64,924	67,038	2,114	417,162	450,380	33,218	66,588	69,458	2,870	102.56	103.61	1.05
人間科学部	29	29	0	7,785	7,699	△ 86	40,263	42,769	2,506	7,624	7,786	162	97.93	101.13	3.20
健康科学部	14	14	0	3,220	3,290	70	23,517	25,223	1,706	3,429	3,552	123	106.49	107.96	1.47
国際教養学部	13	13	0	2,374	2,381	7	14,187	15,019	832	2,328	2,344	16	98.06	98.45	0.39
国際学部	11	13	2	2,645	3,285	640	16,937	23,860	6,923	2,906	3,462	556	109.87	105.39	△ 4.48
学芸学部	7	7	0	2,685	2,225	△ 460	10,574	9,436	△ 1,138	2,563	2,211	△ 352	95.46	99.37	3.91
国際関係学部	7	7	0	1,945	1,965	20	9,557	11,073	1,516	2,123	2,222	99	109.15	113.08	3.93
総合情報学部	7	7	0	1,945	1,945	0	10,556	11,548	992	1,985	2,021	36	102.06	103.91	1.85
人間文化学部	6	6	0	1,225	1,195	△ 30	4,470	5,068	598	1,004	967	△ 37	81.96	80.92	△ 1.04
健康福祉学部	5	6	1	800	880	80	2,478	2,309	△ 169	711	705	△ 6	88.88	80.11	△ 8.77
スポーツ健康科学部	6	6	0	1,265	1,265	0	10,224	10,610	386	1,418	1,394	△ 24	112.09	110.20	△ 1.89
スポーツ科学部	3	5	2	1,145	1,640	495	10,778	12,989	2,211	1,263	1,775	512	110.31	108.23	△ 2.08
人間環境学部	5	4	△ 1	1,303	1,058	△ 245	6,242	6,764	522	1,182	974	△ 208	90.71	92.06	1.35
国際コミュニケーション学部	4	4	0	695	710	15	4,938	4,871	△ 67	737	773	36	106.04	108.87	2.83
教養学部	4	4	0	1,550	1,550	0	5,883	6,203	320	1,539	1,627	88	99.29	104.97	5.68
情報メディア学部	3	3	0	340	340	0	540	515	△ 25	362	350	△ 12	106.47	102.94	△ 3.53
リベラルアーツ学部	3	3	0	440	440	0	911	1,094	183	301	384	83	68.41	87.27	18.86
ライフデザイン学部	3	3	0	1,016	1,016	0	6,568	6,588	20	1,148	1,117	△ 31	112.99	109.94	△ 3.05
その他	125	130	5	32,546	34,154	1,608	238,539	254,441	15,902	33,965	35,794	1,829	104.36	104.80	0.44
合 計	1,688	1,712	24	463,697	467,525	3,828	3,513,499	3,629,277	115,778	487,064	488,209	1,145	105.04	104.42	△ 0.62

学部系統区分	
医学	医
歯学	歯/生命歯/口腔歯
薬学	薬
保健系	リハビリテーション/医療/保健/看護/栄養/鍼灸/保健衛生/医療技術/健康メディカル/健康医療科/看護栄養/保健看護/看護福祉/医療健康科/医療看護/医療健康/看護医療/医療科/看護リハビリテーション/保健福祉/医療衛生/ヒューマンケア/医療保健/保健科/産業保健/総合リハビリテーション/医療福祉マネジメント/保健医療技術/保健医療福祉/地域医療/保健医療/健康福祉学群/医療福祉/リハビリテーション科/医療情報/看護保健/健康医療
理・工学系	科学技術/理工/理/工/生産工/芸術工/フロンティアサイエンス/環境都市工/技能工芸/産業理工/化学生命工/創造理工/基礎工/創造工/情報科/医用工/デザイン工/生物理工/環境/生命科/知識工/情報工/情報環境/産業科学技術/応用生命科/総合生命科/ソフトウェア情報/医療福祉工/応用バイオ科/バイオサイエンス/バイオ・化/コンピュータサイエンス/建築/情報通信工/情報通信/生物生命/未来科/生物/基盤工
農学系	農/獣医/海洋/生物産業/生命環境/海洋生命科/生物資源科/獣医学群/農食環境学群/動物看護
人文科学系	人文学科/心理/国際人間/神道文化/こども心理/心理科/文/文芸/神/仏教/外国語/人文/比較文化/国際文化/人文学群/国際人文/国際英語/国際・英語/文化言語/現代文化/人間/表象文化/現代心理/心身科/言語コミュニケーション/異文化コミュニケーション/グローバル教養/文化構想/子ども未来/心理こども/歴史/文化/グローバル・コミュニケーション/英語キャリア/臨床心理/人間関係/子ども発達/グローバル地域文化/英語国際/総合心理
社会科学系	環境社会/経営法/現代法/社会環境/現代日本社会/現代福祉/福祉社会/生涯福祉/観光/21世紀アジア/人間健康福祉/コミュニティ福祉/企業情報/現代経営/コミュニティ政策/総合経営/マネジメント/シティライフ/総合福祉/ビジネス情報/総合社会/国際社会/政策/社会/社会科/産業社会/社会福祉/法/法経/政経/政治経済/経済/マネジメント創造/金融経済/都市生活/サービス経営/福祉/総合マネジメント/経営/商/商経/経営情報/情報/国際政治経済/経済情報/総合政策/国際観光/情報マネジメント/現代コミュニケーション/公益/経済経営/人間社会/環境情報/社会情報/流通科/コミュニケーション/現代社会/流通情報/流通/経営経済/現代マネジメント/福祉環境/人間福祉/経済科/観光ビジネス/アジア太平洋/知的財産/産業情報/社会システム科/現代ビジネス/地域政策/ネットワーク情報/福祉情報/社会イノベーション/国際経営/環境ツーリズム/政策情報/環境創造/福祉総合/ビジネスマネジメント学群/ビジネス/ビジネス創造/工芸/情報社会/グローバルビジネス/地球社会共生/観光コミュニティ/地域創造/観光経営/都市創造/国際社会科/地域創生
家政学	健康プロデュース/栄養科/人間健康/服装/健康生活/食物栄養/食物栄養科/健康管理/管理栄養/現代生活/現代家政/服飾/健康栄養/人間生活科/人間栄養/家政/生活科/人間生活/生活環境/食文化/家政学群/生活創造/食環境科/医療栄養
教育学	児童/人間教育/人間発達/児童保育/保育/子ども/こども/発達科/こども教育/発達教育/子ども生活/国際こども教育/教育/子ども育成/人間開発/健康・スポーツ科/次世代教育/臨床教育/現代教育/学校教師/スポーツ健康政策/児童スポーツ教育/教育文化
体育学	体育
芸術系	映画/芸術/美術/造形/音楽/造形芸術/デザイン/ポピュラーカルチャー/アニメーション文化/東京メディア芸術
その他	国際情報/総合文化/ホスピタリティ・ツーリズム/コミュニティ振興/メディア造形/基幹理工/現代ライフ/国際文化交流/表現/生命工/生命医科/生命・環境科/システム理工/先進理工/環境園芸/スポーツ科/総合人間科/知能情報/教育福祉/英語情報マネジメント/人間環境/人文社会/コンピュータ理工/メディアコミュニケーション/経営教育/メディア/美術文化/キャリアデザイン/メディア情報/政策創造/情報メディア/現代人間/情報コミュニケーション/経営文化/文化創造/文化表現/保健医療経営/医療経営管理/芸術情報/交流文化/国際福祉開発/現代教養/人間情報/環境・建築/社会安全/キャリア形成/メディアプロデュース/応用生物科/国際食料情報/地域環境科/地球環境科/人間文化/国際地域/国際交流/国際日本/教育人間科/スポーツ/応用心理/国際教養/心理・福祉/現代中国/国際コミュニケーション/生涯スポーツ/医療経営/映像/メディア・芸術/総合人間/人間総合/未来デザイン/感性デザイン/マンガ/健康福祉/危機管理/健康科/教養/文理/学芸/人間科/国際関係/国際/リベラルアーツ学群/情報フロンティア/リベラルアーツ/グローバル・メディア・スタディーズ/グローバルスタディーズ/福祉健康/現代政策/応用生物/現代国際/不動産/スポーツ健康科/情報文化/文化情報/総合情報/政策科/都市情報/総合文化政策/生活福祉文化/情報理工/国際人間科/生命健康科/バイオ環境/サービス創造/スポーツ健康/ライフデザイン/スポーツ・健康科/スポーツ人間/福祉貢献/環境情報ビジネス/未来創造/モチベーション行動科/コミュニケーション文化/生物地球/生命/地域共創学群/総合数理/建築・環境/観光メディア文化/地域創成農/芸術文化学群/総合グローバル/国際キャリア/先進工/福祉心理/国際リベラルアーツ/創造表現/人間社会学群/心理社会/グローバル/人間共生

※この区分は、『今日の私学財政』によるものである。

金城大学社会福祉学部子ども福祉学科（仮称）の
設置構想に関する調査報告書

【短大2年生対象】

平成29年4月

目 次

<アンケート調査概要>	1
<アンケート集計結果>	3
<アンケート調査票>	10

<アンケート調査概要>

1. アンケート実施の目的

本調査は、「金城大学社会福祉学部子ども福祉学科（仮称）の設置構想に関する調査」としてアンケート調査票を作成し、金城大学短期大学部幼児教育学科 2 年生の短大生に対して金城大学が社会福祉学部を設置を検討している「子ども福祉学科（仮称）」への進学希望について尋ね、4 年制大学の 3 年次編入学制度のニーズを把握し、学生の確保の見通しを測ることを目的とする。

2. 調査対象

金城大学短期大学部 2 年生を対象に実施した。

3. 調査実施

平成 29 年 4 月

4. 調査方法

金城大学短期大学部にて配布・回収

5. 回収状況

有効回答票 149 票

<アンケート集計結果>

金城大学社会福祉学部子ども福祉学科（仮称）の

設置構想に関する調査 単純集計

〔有効回答票：149 票〕

※「%」はいずれも小数点第二位を四捨五入

問1 あなたの性別を選んでください。

回答者（149 人）の性別については、「男性」が13 人（8.7%）、「女性」が136 人（91.3%）となっている。

No.	カテゴリ	件数	(全体)%
1	男性	13	8.7
2	女性	136	91.3
	合計	149	100

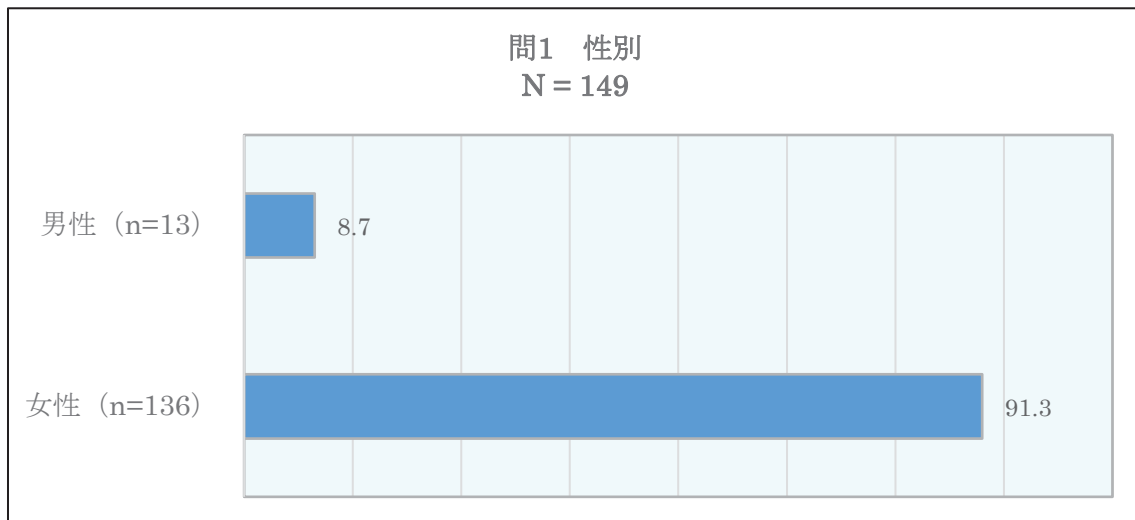

問2 あなたが、現在住んでいる県・市町村名を記入してください。

回答者のうち、140人が「石川県」、5人が「富山県」、4人が「福井県」在住である。

市町村では、「金沢市」が53人と最も多く、次いで「白山市」が31人、「小松市」が13人の順に続いている。

「県」の回答

回答	件数
石川県	140
富山県	5
福井県	4

「市・町・村」の回答

回答	件数	回答	件数	回答	件数
金沢市	53	内灘町	3	射水市	1
白山市	31	宝達清水町	2		
小松市	13	志賀町	2		
野々市市	12	七尾市	1		
能美市	10	富山市	3		
加賀市	6	高岡市	1		
かほく市	4	砺波市	1		
津幡町	3	坂井市	3		

問3 あなたは、幼児教育学科を卒業後、どのような進路を希望しますか。1 つだけ選んでください。

回答者の希望進路については、「大学進学」が 143 人 (96.0%) と最も多く、男女別でも「男性」では 10 人 (76.9%)、「女性」では 133 人 (97.8%) と、どちらも最も多くなっている。

No	上段:度数、下段:%	合計	男性	女性
	全体	149	13	136
		100.0	100.0	100.0
1	大学編入学 (3年次)	9	1	8
		6.1	7.7	5.9
2	大学進学 (編入学除く)	2	0	2
		1.3	0.0	1.5
3	就職	136	10	126
		91.3	76.9	92.6
4	その他	2	2	0
		1.3	15.4	0.0

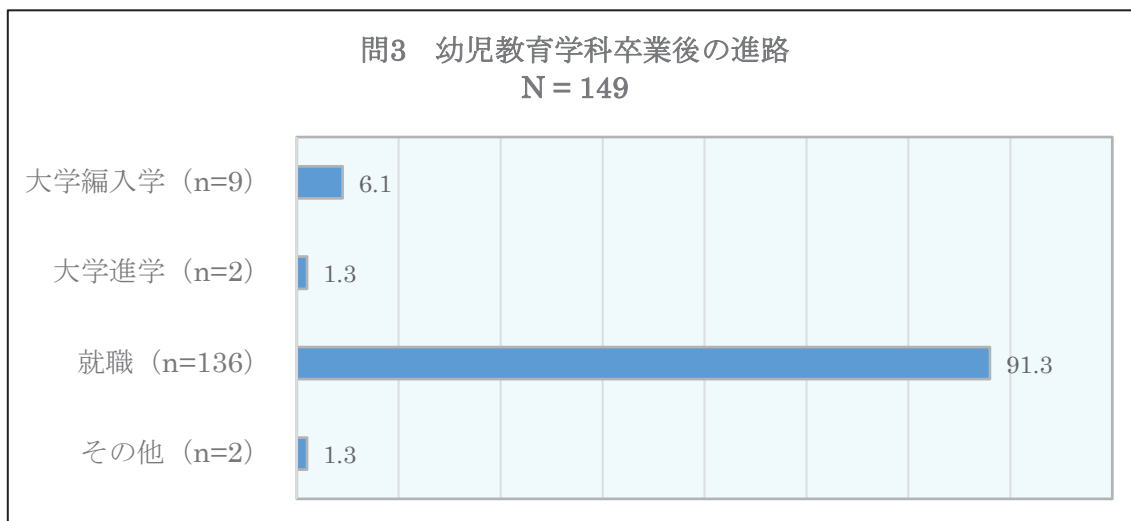

問4 あなたは、幼児教育学科卒業後、3年次編入学制度を利用して「こども専攻」への進学を希望しますか。

回答者の希望進路については、「進学を希望しない」が133人(89.3%)と最も多く、男女別でも「男性」では11人(84.6%)、「女性」では122人(89.7%)と、どちらも最も多くなっている。

No	上段:度数、下段:%	合計	男性	女性
	全体	149	13	136
		100.0	100.0	100.0
1	進学したい	7	1	6
		4.7	7.7	4.4
2	進学希望先に含めたい	4	0	4
		2.7	0.0	2.9
3	受験を検討する可能性はある	11	1	10
		7.4	7.7	7.4
4	進学を希望しない	133	11	116
		89.3	84.6	85.3

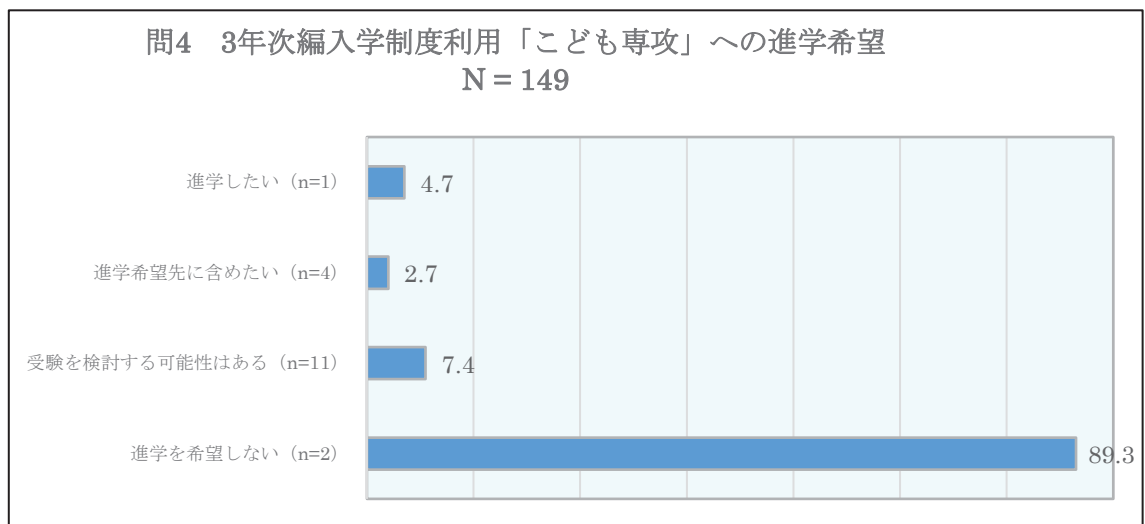

問5 あなたは、幼児教育学科卒業後、就職等を経た後に再び学ぶ機会があれば、3年次編入学制度を利用して「子ども福祉学科」への進学を希望しますか。

回答者の希望進路については、「進学を希望しない」が131人（87.9%）と最も多く、男女別でも「男性」では9人（69.2%）、「女性」では122人（89.7%）と、どちらも最も多くなっている。

No	上段:度数、下段:%	合計	男性	女性
	全体	149	13	136
		100.0	100.0	100.0
1	進学したい	5	1	4
		3.4	7.7	2.9
2	進学希望先に含めたい	5	1	4
		3.4	7.7	2.9
3	受験を検討する可能性はある	12	2	10
		8.1	15.4	7.4
4	進学を希望しない	127	9	118
		85.2	69.2	86.8

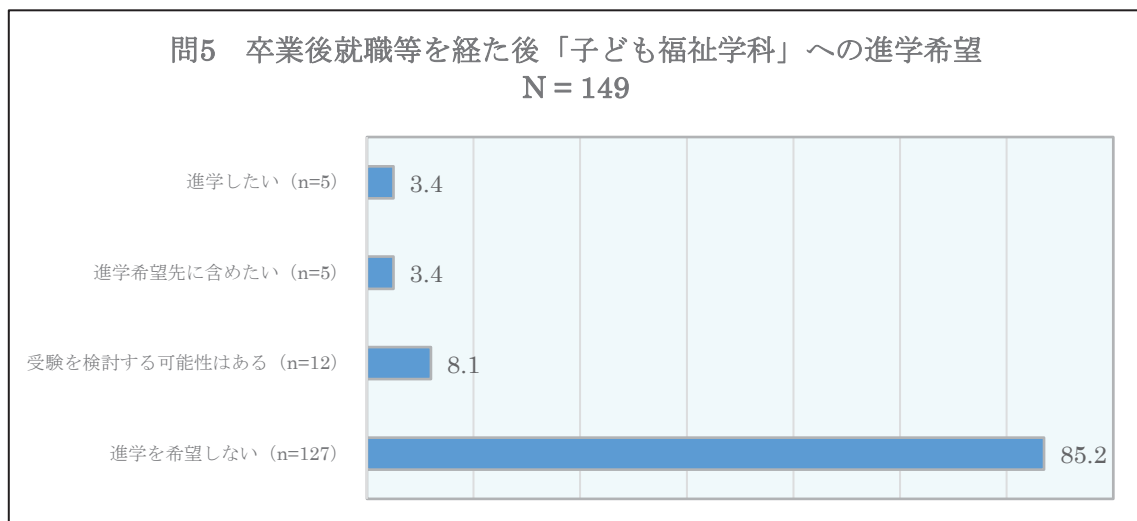

<アンケート調査票>

金城大学社会福祉学部子ども福祉学科（仮称）の設置構想に関する調査

金城大学短期大学部の併設校である金城大学では、現在、社会福祉学部社会福祉学科にある「こども専攻」（入学定員 50 人、編入学定員 5 人）を、平成 30 年度から『子ども福祉学科』（入学定員 70 人、編入学定員 5 人）に組織改編するための準備を進めております。

そこで、4 年制大学の 3 年次編入学制度のニーズ把握を目的として、現在、金城大学短期大学部幼児教育学科 2 年生の皆様の短大卒業後の進路等に関する意向をお伺いし、これらの構想検討の参考資料とさせていただきたくアンケート調査を実施することといたしました。皆様のご協力をよろしくお願いいたします。

<子ども福祉学科（仮称）の編入学制度の概要>

1. 入学定員（予定）3 年次編入学定員 5 人
2. 受入時期（予定）平成 32 年 4 月 1 日
3. 設置場所（予定）笠間キャンパス（石川県白山市笠間町 1200）
4. 取得可能な資格 社会福祉士国家試験受験資格、幼稚園教諭（1 種）
5. 学費【年額】（予定） ※金城大学短大部卒業生は入学金が 100,000 円となります。（単位 円）

	入学金	授業料	教育充実費	実習費	合計
3 年次	270,000	650,000	290,000	85,000	1,295,000
4 年次	-	650,000	290,000	-	940,000

◆この調査票は、無記名です。また、調査結果はコンピュータ処理のうえ統計資料として利用し、個票の外部公表や他の目的のために使用することは絶対にありません。

◆回答は、設問の右の回答欄（□）に、該当する番号等を記入してください。

- 【回答欄】
- 問 1 あなたの性別を選んでください。 1
1. 男性
2. 女性
- 問 2 あなたが、現在住んでいる県・市町村名を記入してください。 2
- | | |
|---|-------|
| 県 | 市・町・村 |
|---|-------|
- 問 3 あなたは、幼児教育学科を卒業後、どのような進路を希望しますか。1 つだけ選んでください。 3
1. 大学編入学（3 年次） 3. 就職
2. 大学進学（編入学除く） 4. その他（ ）
- 問 4 あなたは、幼児教育学科卒業後、3 年次編入学制度を利用して「こども専攻」への進学を希望しますか。 4
1. 進学したい 3. 受験を検討する可能性はある
2. 進学希望先を含めたい 4. 進学を希望しない
- 問 5 あなたは、幼児教育学科卒業後、就職等を経た後に再び学ぶ機会があれば、3 年次編入学制度を利用して「子ども福祉学科」への進学を希望しますか。 5
1. 進学したい 3. 受験を検討する可能性はある
2. 進学希望先を含めたい 4. 進学を希望しない

<これで質問は終了です。ご協力ありがとうございました。>

金城大学在学者の出身地状況

全体		社会福祉学科		理学療法学科		作業療法学科		看護学科	
都道府県	人数	都道府県	人数	都道府県	人数	都道府県	人数	都道府県	人数
石川	809	石川	411	石川	168	石川	92	石川	138
富山	196	富山	81	富山	69	富山	28	富山	18
福井	85	福井	43	福井	21	新潟	5	福井	17
新潟	22	新潟	9	新潟	7	福井	4	沖縄	1
長野	5	青森	3	岐阜	1	岐阜	2	神奈川	1
岐阜	4	長野	3	長崎	1	長野	1	岐阜	1
青森	3	岩手	1	静岡	1	計	132	山形	1
山形	2	熊本	1	千葉	1	石川県出身者の割合	69.7%	静岡	1
静岡	2	広島	1	計	269	石川県出身者の割合	62.5%	長野	1
長崎	1	山形	1					京都	1
岩手	1	秋田	1					新潟	1
熊本	1	福岡	1					計	181
広島	1	福島	1					石川県出身者の割合	76.2%
宮城	1	三重	1						
秋田	1	宮城	1						
茨城	1	山梨	1						
沖縄	1	茨城	1						
神奈川	1	留学生	7						
京都	1	計	568						
千葉	1	石川県出身者の割合	72.4%						
福岡	1								
福島	1								
三重	1								
山梨	1								
留学生	7								
計	1,150								
石川県出身者の割合	70.3%								

※平成28年5月1日付の学生数。

※出身都道府県は、保証人住所都道府県で調査。

平成 28 年 11 月

金城大学社会福祉学部子ども福祉学科（仮称）の設置構想に関する調査

金沢市南郊の白山市に設置している**金城大学**では、現在、社会福祉学部社会福祉学科に「こども専攻」（入学定員 50 人）を設置し、保育士、幼稚園教諭（1 種）、社会福祉士の養成を行っています。平成 19 年に開設した「こども専攻」は、保育と幼児教育の両分野の専門性に加え、社会福祉の視点から保護者や地域社会にも目を向けた幅広い知識を身に付けることを目的として教育体制を充実させ、保育園・幼稚園及び福祉現場に多くの人材を輩出してまいりました。

この度、地域の保育園・幼稚園及び福祉現場からの更なる人材養成強化の要望に応えるため、「こども専攻」での実績を基礎として教育体制や設備等のより一層の充実を図り、**平成 30 年度**を目標として『**子ども福祉学科**』（**入学定員 70 人**）を開設（専攻から学科への改組及び入学定員増）し、高度化・多様化するニーズに対応できる知識を備え、現場で即戦力となり得る専門職の養成を目指すこととし準備を進めております。

つきましては、高校生の皆様の卒業後進路等に関する意向を把握し、これらの構想検討の参考資料とさせていただきます。皆様のご協力をお願いいたします。

<子ども福祉学科（仮称）の概要>

1. 入学定員（予定）70 人
2. 開学時期（予定）平成 30 年 4 月 1 日
3. 設置場所（予定）本学笠間キャンパス（石川県白山市笠間町 1200）
4. 学費【年額】（予定）

（単位 円）

	入学金	授業料	教育充実費	実習費	合計
1 年次	270,000	650,000	290,000	0	1,210,000
2・3 年次	-	650,000	290,000	60,000	1,000,000
4 年次	-	650,000	290,000	-	940,000

※成績優秀者奨学生制度を導入しています（社会福祉学部：年間授業料（65 万円）の全額免除）。

※参考 本学医療健康学部の学費【年額】1 年次 1,770,000 円 2 年次以降 1,500,000 円

本学看護学部の学費【年額】1 年次 1,670,000 円 2 年次 1,400,000 円 3・4 年次 1,450,000 円

5. 同様の資格を取得可能とする近隣の他大学

金沢星稜大学 人間科学部こども学科 / 北陸学院大学 人間総合学部子ども教育学科

◆この調査票は、無記名です。

◆調査結果は、コンピュータ処理のうえ統計資料として利用し、個票の外部公表や他の目的のために使用することは絶対にありません。

◆回答は、設問の右の回答欄（□）に、該当する番号等を記入してください。

【回答欄】

問1 あなたの性別を選んでください。

1. 男性
2. 女性

1

問2 あなたが、現在住んでいる県・市町村名を記入してください。

2

県	市・町・村
---	-------

<裏面へ進んでください>

問3 あなたは、高校卒業後どのような進路を希望しますか。1つだけ選んでください。

- | | |
|-----------|--------|
| 1. 大学進学 | 4. 就職 |
| 2. 短期大学進学 | 5. その他 |
| 3. 専門学校進学 | |

3

問4 問3で1, 2, 3の「進学」を希望する方にお尋ねします。それ以外の方は問5へ進んでください。

① あなたは、進学先としてどの地域を希望しますか。次の中から第2希望まで選んでください。

4-1

- | | |
|-------------------------------|----------------------------|
| 1. 石川県 | 6. 近畿 (大阪、京都、奈良、兵庫、滋賀、和歌山) |
| 2. 富山県または福井県 | 7. 北海道・東北 |
| 3. 甲信越 (山梨、長野、新潟) | 8. 中国・四国 |
| 4. 関東 (東京、神奈川、埼玉、千葉、茨城、栃木、群馬) | 9. 九州・沖縄 |
| 5. 東海 (愛知、岐阜、三重、静岡) | 10. その他 |

第1希望

第2希望

② あなたが、進学したい学部・学科はどれですか。次の中から第2希望まで選んでください。

- | | |
|-------------------------|----------------------------------|
| 1. 保育・幼児教育学関係 | 11. 経済学・経営学・商学関係 |
| 2. 社会福祉学関係 (介護福祉士養成を含む) | 12. 医歯薬学関係・医療関係 (3, 4, 5, 6 を除く) |
| 3. 理学療法学関係 | 13. 理学関係 (化学、物理関係など) |
| 4. 作業療法学関係 | 14. 工学関係 |
| 5. 看護学関係 | 15. 農林水産学・獣医畜産学関係 |
| 6. 医療情報学関係 (医療事務など) | 16. 家政・生活科学関係 (管理栄養関係を含む) |
| 7. 体育・健康科学関係 | 17. 教育学関係 (1 を除く) |
| 8. 文学・史学・地理学・外国語学関係 | 18. 国際関係学、国際文化学関係 |
| 9. 哲学・心理学・人間科学・社会学関係 | 19. 芸術学関係 |
| 10. 法学・政治学関係 | 20. その他 (具体的に) |

4-2

第1希望

第2希望

③ あなたは、「保育士」、「幼稚園教諭1種」、「社会福祉士」(*別紙チラシ参照)の資格・免許取得が可能な金城大学社会福祉学部子ども福祉学科 (仮称) への進学を希望しますか。次の中から1つだけ選んでください。

- | | |
|-----------------|------------------|
| 1. 進学したい | 4. 受験を検討する可能性はある |
| 2. 進学希望校に含めたい | 5. 進学を希望しない |
| 3. とりあえず受験してみたい | |

4-3

問5 次の資格・免許の中に、あなたが取得したいと思うものがあれば、選んでください(複数回答可)。

- | | |
|-----------------|--------------------|
| 1. ケアマネージャー(*1) | 6. 義肢装具士(*6) |
| 2. 栄養士(*2) | 7. 言語聴覚士(*7) |
| 3. 管理栄養士(*3) | 8. 小学校教諭 |
| 4. 保健師(*4) | 9. 中学校・高校教諭 (保健体育) |
| 5. 助産師(*5) | 10. 特別支援学校教諭(*8) |

5

*1 ケアマネージャー 要介護認定を受けた人等の介護サービス計画 (ケアプラン) の作成を行います。

*2 栄養士 主に健康な人々を対象に栄養指導や給食管理を行います。一定期間の実務経験を経て、管理栄養士の受験資格が得られます。

*3 管理栄養士 健康な人々に加え、傷病者や高齢者など、一人ひとりに合わせて専門的な知識と技術を持って栄養指導や給食管理を行います。

*4 保健師 人々が健康な生活を送ることができるよう、保健センターなどで保健指導を行います。

*5 助産師 女性の妊娠や出産等の各期を通じて、サポートやケア及び助言を行います。

*6 義肢装具士 義手義足やコルセットなどの義肢装具の設計、製作、そして患者さんの身体への適合といったアフターケアを行います。

*7 言語聴覚士 ことばによるコミュニケーションに問題がある方に専門的な訓練、指導、助言を行います。

*8 特別支援学校教諭 幅広い年代の障がいを持つ幼児、児童及び生徒に対して、一人ひとりの状況に合わせたきめ細やかな指導を行います。

<これで質問は終了です。ご協力ありがとうございました。>

北陸3県内大学の保育及び幼児教育学部の学生納付金

No.	所在地	大学名	学部名	学科名	入学 定員	合計額 (入学金及び学 納金)	入学金	学 納 金 (単位:円)						備 考		
								1年次	2年次	3年次	4年次	その他(1)	その他(2)		その他(3)	その他(4)
1	石川県	金城大学	社会福祉学部	子ども福祉学科	50	4,238,000	270,000	650,000	650,000	650,000	1,160,000	120,000	28,000	60,000	その他(1):施設設備費@290,000×4年分 その他(2):実習費@60,000×2年分(2・3年次) その他(3):学友会費@7,000×4年分 その他(4):後援会費@15,000×4年分	
2	石川県	北陸学院大学	人間総合学部	子ども教育学科	70	4,252,000	200,000	640,000	640,000	640,000	1,280,000	44,000	72,000	96,000	その他(1):施設設備費@320,000×4年分 その他(2):学友会費@11,000×4年分 その他(3):後援会費@18,000×4年分 その他(4):実習費@24,000×4年分	
3	石川県	金沢星稜大学	人間科学部	こども学科	60	4,669,000	120,000	750,000	750,000	750,000	1,440,000	94,000	15,000		その他(1):教育実習費@360,000×4年分 その他(2):委託御用金@23,500×4年分 その他(3):同窓会費(4年次)	
4	富山県	富山国際大学	子ども育成学部	子ども育成学科	80	4,303,300	300,000	550,000	550,000	550,000	1,000,000	320,000	400,000	80,000	3,300	その他(1):施設協力費@250,000×4年分 その他(2):実験実習費@80,000×4年分 その他(3):授業@100,000×4年分 その他(4):後援会費@20,000×4年分 その他(5):学生支援費@10,000×4年分
5	福井県	仁愛大学	人間生活学部	子ども教育学科	50	4,208,000	250,000	670,000	670,000	670,000	1,200,000	78,000				その他(1):教育実習費@300,000×4年分 その他(2):実験実習費 上記以外に学友会費・後援会費・同窓会費・ 学生教育研究保険料・抗体面検査料など別途 必要